

MONTHLY MEMBERSHIP PROGRESS REPORT

District H 1

Results as of: 5/31/2020

GMT:

UBICACIÓN PERU

GMT DE AE

| Clubes | | | | socios | | | |
|-------------------------|-----------------------|---------------|----------------------|-------------------------|--------------------------------|-------------------------------------|-------------------------------------|
| RESULTADOS DE 2019-2020 | | | | RESULTADOS DE 2019-2020 | | | |
| TRIMESTRE | META DE CLUBES NUEVOS | NUEVOS CLUBES | CLUBES DADOS DE BAJA | TRIMESTRE | META DE AUMENTO NETO DE SOCIOS | AUMENTO ACTUAL DE N° REAL DE SOCIOS | DADOS DE BAJA (incluidos traslados) |
| JUL/AGO/SEP | 4 | 3 | 0 | JUL/AGO/SEP | 130 | 235 | 73 |
| OCT/NOV/DIC | 3 | 0 | 0 | OCT/NOV/DIC | 130 | 78 | 146 |
| ENE/FEB/MAR | 2 | 1 | 1 | ENE/FEB/MAR | 130 | 101 | 51 |
| ABR/MAYO/JUN | 1 | 0 | 0 | ABR/MAYO/JUN | 130 | 5 | 14 |

METAS Y CIFRA ACUMULATIVA DE CLUBES NUEVOS

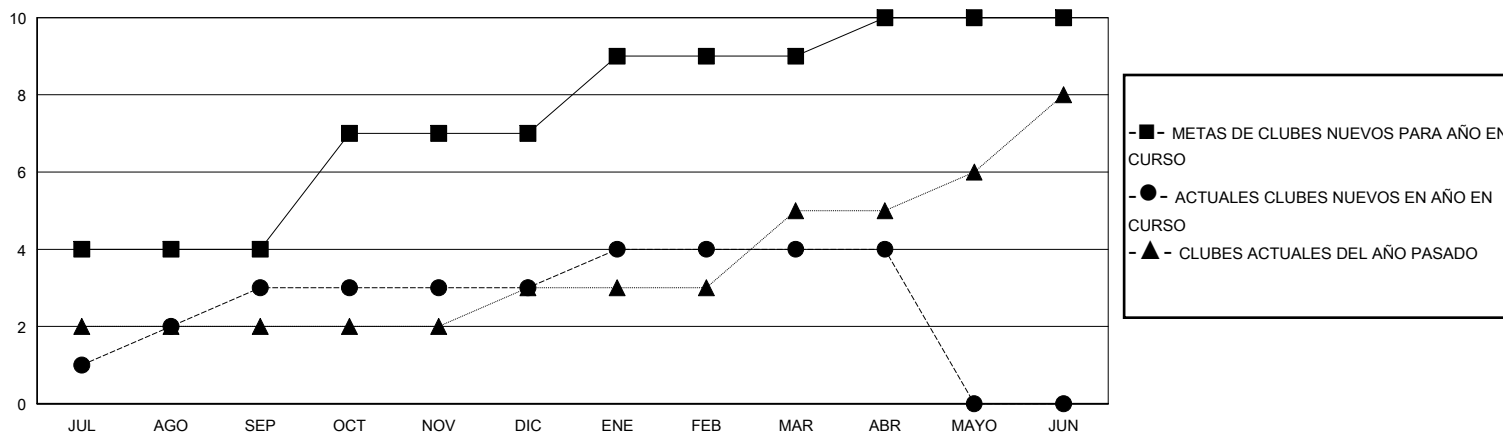

METAS Y CIFRA ACUMULATIVA DE SOCIOS

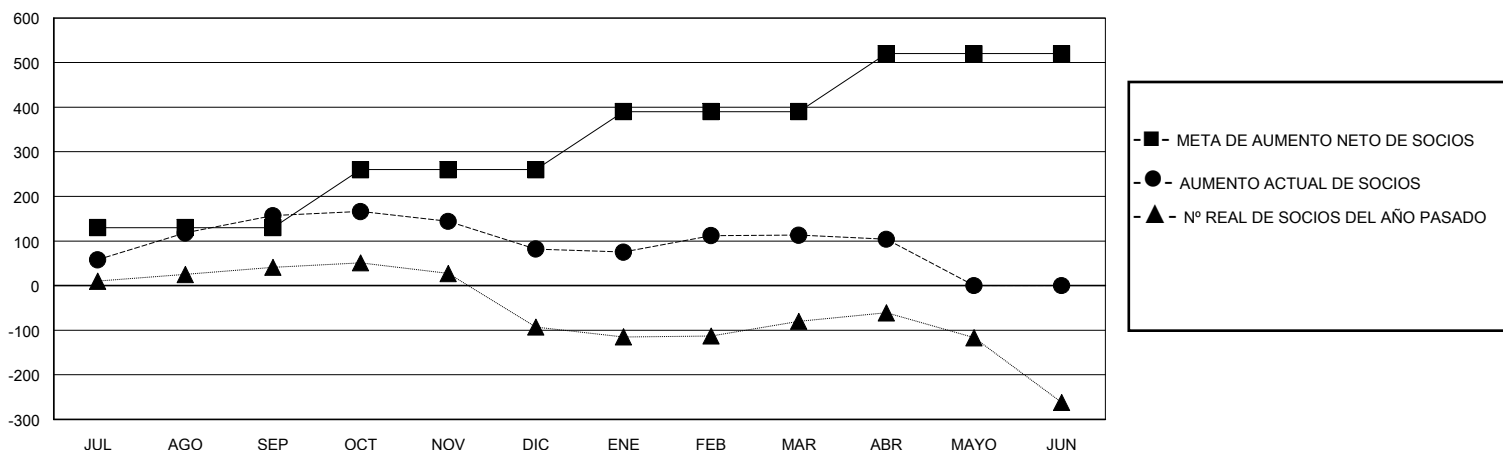

| | | |
|-----------------------------|--|--|
| CLUBES DADOS DE BAJA: 1 | 72 CLUBS OF 113 AÑADIERON 1 O MÁS SOCIOS NUEVOS | DISTRIBUCIÓN POR SEXO |
| SOCIOS DADOS DE BAJA | HAGA CLIC AQUÍ PARA OBTENER LOS DATOS ACUMULATIVOS DE SOCIOS | MASCULINO 1,204 (45.13%) |
| FALLECIDOS 10 | | FEMENINO 1,464 (54.87%) |
| CLUB CANCELADO 20 | | TOTAL DE SOCIOS EN UNIDADES FAMILIARES 956 |
| OTRO 254 | | SOCIOS FAMILIARES QUE PAGAN LA MITAD DE LAS CUOTAS 555 |
| TOTAL 284 | | |